

I GEODETICKÁ DOKUMENTACE

I.3.1 Situace ŽBP 1:1000

Stavba: Výstavba areálu HZS Přerov
IO 01 Vodovodní přípojka, IO 03.04 Vnitřní areálový vodovod

Investor: Správa železnic, s. o., Dlážděná 1003/7, 110 00 Praha

Gen. projektant: Ing. Roman Diehel, MR design CZ s.r.o.,
Nábřeží SPB 457/30, 708 00 Ostrava - Poruba

Vypracoval: Ing. Jitka Segeťová, U Jámy 439, 739 32 Vratimov

Kontroloval: Ing. Pavel Harapát

Datum: 12/2022

| |
|--------|
| List 1 |
| List 2 |

Diagram illustrating the layout of the railway track and its connection to the station (STANIČENÍM).

The track is divided into sections with the following lengths (in meters):

- 6668/128
- 976
- 1866
- 2469

The track is connected to the station (STANIČENÍM) via a crossing (KOLEJE SE STANIČENÍM).

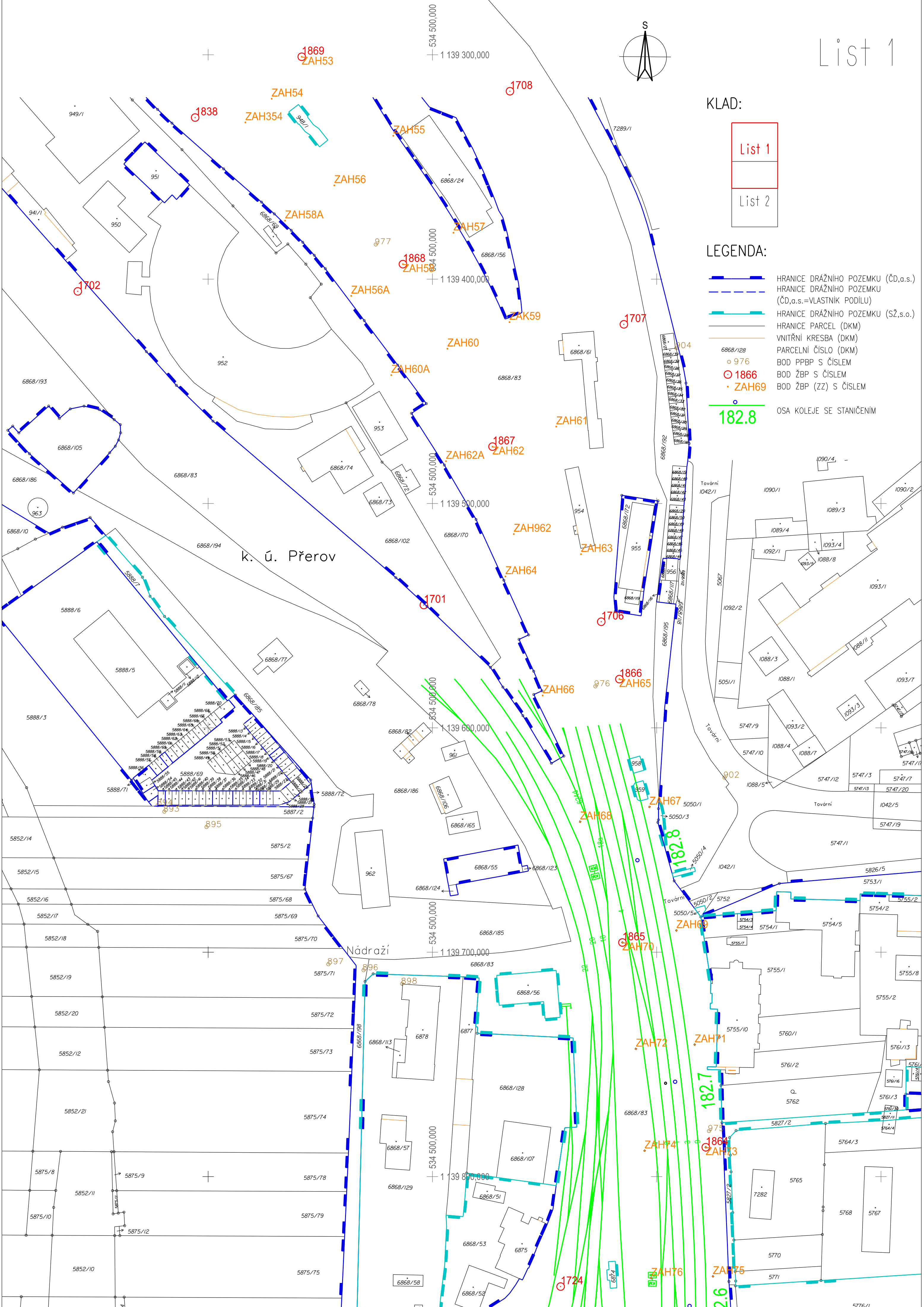

List 2

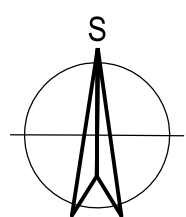

KLAD:

List 1

List 2

LEGENDA:

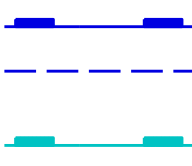
- 
- HRANICE DRAŽNÍHO POZEMKU (ČD,a,s.)
 HRANICE DRAŽNÍHO POZEMKU
 (ČD,a,s.=VLASTNÍK PODÍLU)
 HRANICE DRAŽNÍHO POZEMKU (SŽ,s.o.)
 HRANICE PARCEL (DKM)
 VNITŘNÍ KRESBA (DKM)
 PARCELNÍ ČÍSLO (DKM)
 BOD PPBP S ČÍSLEM
 BOD ŽBP S ČÍSLEM
 BOD ŽBP (ZZ) S ČÍSLEM
 OSA KOLEJE SE STANIČENÍM

